

# Hitachi SystemFree Innengerät

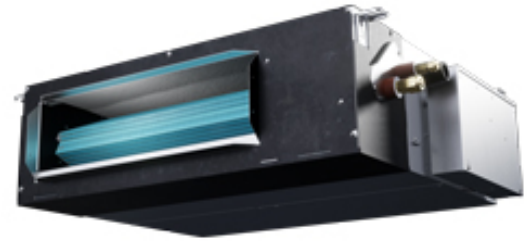

## Technische Daten

|  |                     |
|--|---------------------|
| Typ                                      | RPI-4.0FSRE         |
| Nennkälteleistung / Utopia Außeneinheit  | 10,00 kW            |
| Nennkälteleistung / SetFree Außeneinheit | 11,20 kW            |
| Nennheizleistung / Utopia Außeneinheit   | 11,20 kW            |
| Nennheizleistung / SetFree Außeneinheit  | 12,50 kW            |
| Anzahl anschliessb. Inneneinheiten       | 1                   |
| Luftvolumenstrom                         | 1440/1740/2160 m³/h |
| Ext. statische Pressung                  | 0/25/150 Pa         |
| Schalldruckpegel/Kühlen                  | 35/38/39 dB(A)      |
| Schalldruckpegel/Heizen                  | 35/38/39 dB(A)      |
| Schallleistungspegel                     | 62.00 dB(A)         |
| Spannungsversorgung                      | 230/1/50 V/Hz/Ph    |
| Leistungsaufnahme/Kühlen                 | 0,08 kW             |
| Leistungsaufnahme/Heizen                 | 0,08 kW             |
| Empfohlene Absicherung, träge            | 5,00 A              |
| Steuerleitung                            | 2x0,75 mm²          |
| Abmessungen H/B/T                        | 240x1474x600 mm     |
| Gewicht                                  | 36,00 kg            |
| Flüssigkeits-/Saugleitung                | 9,52/15,88 mm       |
| Werkseitige Füllmenge                    | 0,00 kg             |



- Angaben zu Elektro-Zuleitungen und Absicherungen sind Mindestempfehlungen und müssen durch den Installateur nach den VDE-Richtlinien(VDE 0100) und Vorschriften der örtlichen EVU's bestimmt werden.
- Rohrleitungsangaben sind projektbezogen im Einzelfall mit Hilfe der Hitachi-Software zu prüfen.
- Technische Änderungen, Irrtum, Liefermöglichkeiten und -bedingungen vorbehalten.